BILL KID
35
KURUŞ
SRK/ÇD
SAYI
70

BİLL KİD

KAPLAN TERBİYECİSİ

MUAZZAM BİR AL-KIŞ KOPTU...
NE HARİKA ADAM!
GÖRMESEYDİM İNANMAZDIM.
TEKRAR YAPSANA!
YARIN SABAH İKİNCİ BİR GÖSTERİ OLA-CAK. YİNE BUYURUN!
BİLL KİD VE HİKOK GÜLÜMSEDİLER.
İŞİMİZDEN KOVU-LURSAK PARA KAZANMANIN YOLUNU BULDUK.
BEN YOKUM! BA-ŞIMI BİR KAPLA-NIN AĞZINA SO-KAMAM..
KAPLAN TABİİ Kİ EHLİ VE ZARAR-SIZDI.. FAKAT O GECE HAKİKİ YIR-TICI BİR DAĞ KAP-LANI AV İÇİN KASABAYA İN-MİŞTİ..
M. SUPREME'NİN KAP-LANININ KOKUSUNU DUYAN VAHŞİ KAPLAN ONUNLA KOKLAŞTI..
GRAAAAH!
RUUUUUH!
ERTESİ SABAH MUAZ-ZAM BİR KALABALIK ŞAPKAYI PARAYLA DOLDURMUŞTU..
ŞİMDİ KAFESE GİREREK BAŞI-MI KAPLANIN AĞZINA SO-KACAĞIM.
O ESNADA HAYDUT KILIKLI İKİ ADAM..
ÇOK PARA! İŞİMİZE YARAR!
PARAYI ELE GEÇİRE-LİM.

O SABAH KAPLAN AKŞAMKİ ZİYARET-TEN OLACAK FAZ-LACA ASABİ İDİ..
HAYDİ YAV-RUM! HIRÇIN-LIK ETME, AÇ AĞZINI..
BU SIRADA MEÇHUL ELLER, KAFESİN SÜR-GÜSÜNÜ AÇTI..
KAPLAN BUNU GÖ-REREK FIRLADI-
GRAAAAH!
BURAYA GEL!
ASLAN KAÇTI!
İMDAAT!
BİR AN İÇİN BİR PANİK OLDU..
HERKES SAKİN OLSUN! KAPLA-NIN ARKASINDAN GİDELİM.
ONU BUL-MALI-YIZ.
O SIRADA HAYDUT KILIKLI İKİ HERİF..
TORBAYI AL DA GİDE-LİM..
EVET! SONRA PAYLAŞI-RIZ.

HİKOK, BİLL KİD VE MR. SUPREME KAPLANI ARIYORLARDI. ANİDEN SUPREME ONU GÖRDÜ.
BENİM YARAMAZ KAPLANIM HADİ GEL!
KAPLAN BİRDEN ATILIR..
RAAAAAGH!
İMDAT. BU BAŞKA KAPLAN.
BİLL KİD, SESE KOŞTU..
ONU SAKİNLEŞTİRMEĞE ÇALIŞIN.
BU BENİMKİ DEĞİL.
O ANDA BİLL KİD'İ GÖREN KAPLAN ATILDI..
GRAAAAAAH!
BİLL KİD BİR ANDA KARAR VEREREK EĞİLDİ..
KAPLAN YENİ BİR HAMLE İÇİN GERİYE DÖNDÜ.
VAY CANINA! DEMEK BUNU DA YAPACAKTIK.

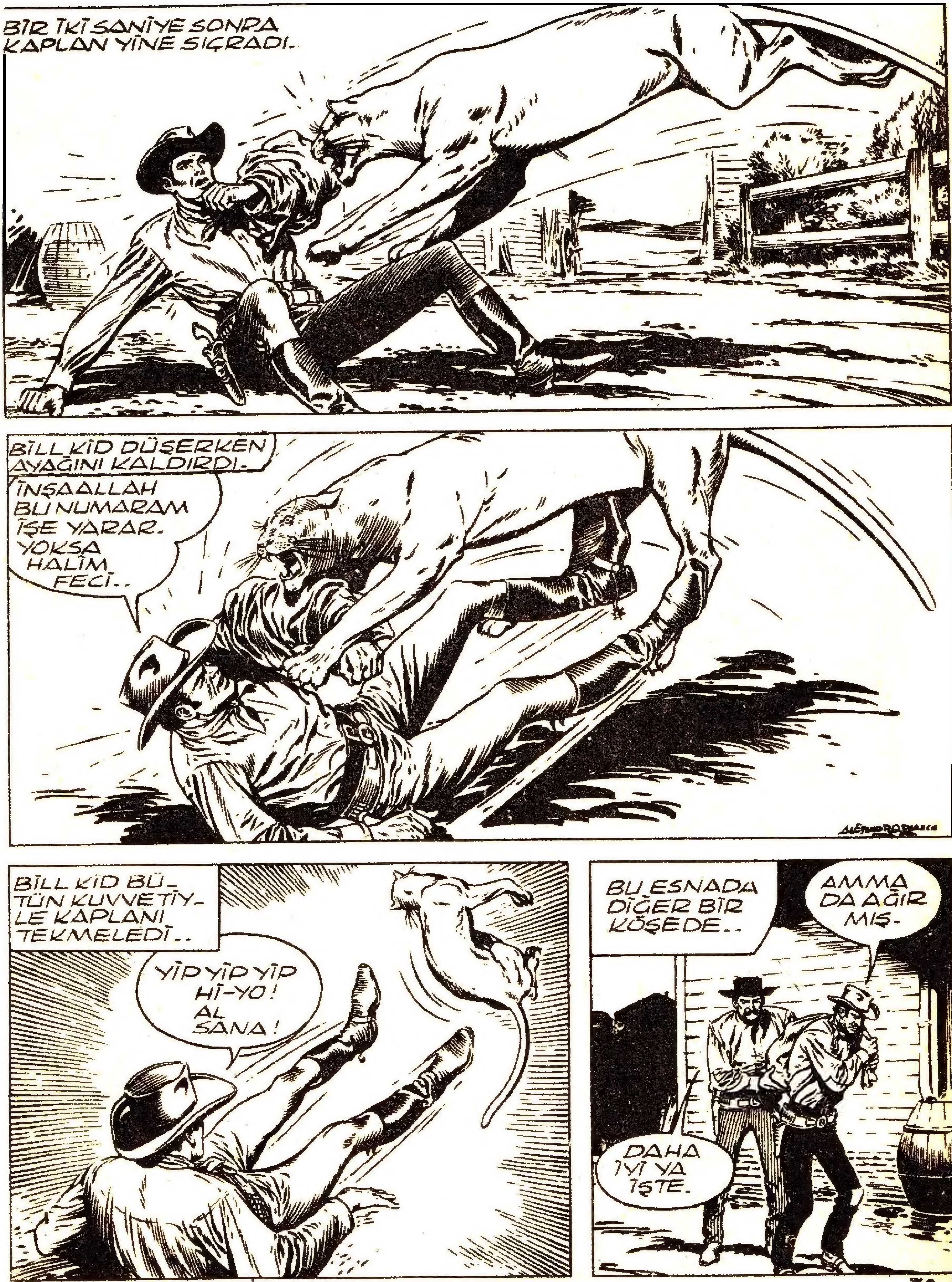
BİR İKİ SANİYE SONRA KAPLAN YİNE SIÇRADI..
BİLL KİD DÜŞERKEN AYAĞINI KALDIRDI..
İNŞAALLAH BU NUMARAM İŞE YARAR. YOKSA HALİM FECİ..
BİLL KİD BÜ- TÜN KUVVETİY- LE KAPLANI TEKMELEDİ..
YİP YİP YİP Hİ-YO! AL SANA!
BU ESNADA DİĞER BİR KÖŞEDE..
AMMA DA AĞIR MIŞ.
DAHA İYİ YA İŞTE.

ANİDEN..
AAAH BAK!
İNSAN YİYEN KAPLAN!
HAYDUTLAR KORKUDAN TAŞ KESİLDİLER..
NE YAPACAĞIZ?
SADECE SESSİZ DUR. İNŞAALLAH BİRİ BİZİ KURTARIR.
KAFESİN YANINA GELEN SUPREME PARANIN YERİNDE YELLER ESTİĞİNİ GÖRÜR..
PARAM ÇALINMIŞ.
TORBAYI FAZLA İLERİ GÖTÜREMEZLER..
BİZİMLE GELSENİZ.
KISA ZAMAN SONRA HAYDUTLARA RASTLADILAR..
İMDAT! İMDAT!
YARDIMA GELSENİZE..
İŞTE PARA ORADA!
İŞTE KAPLANIM DA ORADA.
KAPLAN HAKİKATEN SUPREMENİNKİYDİ.
BUGÜN SANA ZİYAFET VAR KAPLANIM.
BİZ BUNU YIRTICI SANIYORDUK..
YOK CANIM.
MR. SUPREME KAPLANIN EHLİ OLDUĞUNU SÖYLEDİ.
BU İKİ SERSERİ İLE SENİ HAPSE ATABİLİRDİM, AMA BU CEZA SANA YETER
BİR DAHA BAŞINI YANLIŞ KAPLANIN AĞZINA SOKMA..

NİHAYET PENBE ŞAFAK TAMAMEN İYİLEŞMİŞ BİR ŞEKİLDE AYAĞA KALKARAK SİLVERE DOĞRU İLERLER..
PENBE ŞAFAK İYİLEŞTİ..
YAŞIYABİLECEĞİNİ HİÇ ÜMİT ETMİYORDUM.
ARTIK İYİSİN!
ŞİMDİ GİDECEĞİZ.
BU SIRADA LONG RİFL'İN AYAĞI YİNE TAŞA TAKILIR..
OH!
VE FARKINA VARMADAN TETİĞE DOKUNUR..
HİÇ DE SIRASI DEĞİLDİ.
PAM!
BU PATLAMA MAĞARADA BOMBA TESİRİ YAPAR.
LONG RİFL DEN BAŞKASI OLAMAZ.
KİMDİR?
SİHİRBAZ KIZILTÜYÜN BİLEĞİNİ YAKALAR..
HAİN ÇOCUK! HANİ BURAYA YALNIZ GELMİŞTİN?.
DİĞER YERLİLER SESİN GELDİĞİ TARAFA KOŞARLARKEN SİHİRBAZ DA SİLVER'E SALDIRIR.
İŞTE İHANETİNİN CEZASI.
DUR!

Sarkomer/Çizgi Diyarı

ÇARPIŞMA ÇE-TİN OLACAK!
SİLÂH SESLERİ DUVARDAN DU-VARA ÇARPARAK KORKUNÇ AKSİ SADALARLA BÜ-TÜN MAĞARAYI DOLAŞIYOR.
PAAAAM
PAAAMM
PAAAAMM
PAAM
SES TAZYİKİLE BİR KAYA PARÇASI YERİNDEN KO-PUYOR....
DÜŞEN KAYALARIN ALTINDA KALMAMAK İÇİN LONG RİFLE DE KOŞUYOR.
KORKUNÇ BİR ŞEY!
MÜTHİŞ!
KAYA PARÇALARI BİRBİRİ PEŞİSIRA DÜŞMEKTE DEVÂM ETMEKTEYDİ.
EFSANE DOĞRU ÇIKTI BURA-YA BEYAZ GİRİN-CE KAYALAR DÜŞ-MEĞE BAŞLADI.
KAYALAR HÂLÂ DÜŞÜYOR.
DÜNYANIN SONU GEL-Dİ GALİBA!
ESKİ YA-NARDAĞ YENİDEN FAALİYE-TE GEÇMİŞ GİBİ İLER-DE KIYA-METLER KOPMAK-TADIR....

MAĞARANIN ALTI ÜSTÜNE GELDİĞİ HALDE KORKUNÇ MABUD DİMDİK AYAKTA DURMAKTA DEVAM EDİYORDU.
KAÇALIM!
KAYALARIN ARASINDAN GÜÇ BELÂ ÇIKARAK ATLARINA DOĞRU İLERLEDİLER...
BEREKET VERSİN ATLAR ORADA!
AZ SONRA ÜÇÜDE VADİYE İNMİŞ BULUNUYORDU...
HER ÜÇÜNÜN DE KAFA DERİSİNİ MABUDA HEDİYE ETMELİYİZ!...
DAĞIN ARKA TARAFINDAN DİĞER BİR GURUP HÜCUMA KALKTI.
YAKAYI KURTARDIK AMA İÇİM HİÇ RAHAT DEĞİL!..
NİYE BU KADAR HEYECANLISIN?

SİLVERİN SESİ BİR BEYAZINKİNDEN ZİYADE BİR YERLİNİNKİ GİBİ HOMURTULUYDU.
EFSANEYE GÖRE KAHRAMANLAR MAĞARASINA BİR BEYAZ GİRERSE KAYALAR YIKILACAKTI. BU YÜZDEN BEN SANA ORAYA GİRME DİYE SIKI SIKI TENBİH ETMİŞTİM!..
BABAMIN ÇOK YAKIN ARKADAŞI OLMASAN SENİ BU SUÇTAN DOLAYI GEBERTEBİLİRDİM!
OLUR ŞEY DEĞİL!
YAPMA KIZILTÜY
KAÇIYORLAR
NASIL OLSA YAKALARIZ. MERAK ETME!
ONLARA YETİŞTİK!
LONG RİFL ARKASINA BAKINCA YERLİLERİ GÖRÜYOR.
BİRAZ SONRA BURALARDA YİNE ÇARPIŞMA OLACAK
YERLİLER KORKUNÇ ÇIĞLIKLAR ATARAK YAKLAŞIYORLAR HEPSİ KANA SUSAMIŞ!..
ÇOK HIZLI UZAKLAŞMAZSAK MAHVOLDUK!
BENİM ATIN YÜKÜ AĞIR SEN İSE HİÇ KURTULAMAZSIN!

AH! SAM BOYL ŞİMDİ BURADA OLSAYDI. NE İSE BİZ GENE VAZİFEMİZİ YAPALIM!
ARADAKİ MESAFE ÇOK OLDUĞU İÇİN OKLAR HEDEFE VARMIYOR.
LONG RİFL'İN ATEŞİNE YERLİLER CEVAP VERİYORLAR.
SAM BOYL'UN OĞLU BİRDENBİRE DEĞİŞTİ. HAYRET GÖZLERİME İNANAMIYORUM.
BATAKLIĞA GİDİYORLAR. GÜZEL!
BAŞKA ÇARE OLMADIĞI İÇİN YÜKSEK OTLARLA ÇEVRİLİ BATAKLIĞA GİDİYORLAR.
MANZARA BANA HİÇ DE İYİ GÖZÜKMÜYOR AMA BAKALIM!
LONG BİRDEN NİŞAN ALIP ATEŞ EDİYOR..
BOŞUNA KURŞUN HARCAMIYALIM.

BİRDEN MÜTHİŞ BİR KİŞNEME DUYULDU....
IHHHH!!
BATAĞA SAPLANIYORUZ!
İŞTE BU HOŞUMA HİÇ GİTMEDİ..
SILVER BİRDEN KENDİNE GELİR.
BELKİ İŞ İŞTEN GEÇMEMİŞTİR.
KEMENDİ ATIN EĞERİNE BAĞLA!
YERLİ REİSİN VERDİĞİ SON EMİR BİZİMKİLERİN HAYATINI KURTARIYOR.
DİRİ YAKALIYALIM!.. İŞKENCE YAPARIZ!
LONG RIFL ONLARI BATAKTAN ÇEKİYOR.
BİZİ DİRİ YAKALAMAK İSTİYORLAR
TALİHİMİZ VARMIŞ!
BİZİ BURAYA MAHSUS KOVALADILAR.
SAM BOYL'UN OĞLU YERLİ DEĞİL DE BEYAZ OLDUĞUNU NİHAYET HATIRLADI....

SEN AĞACIN ARKASINA SAKLAN!
SİLÂHLARINI ÇEKEREK ATEŞE BAŞLIYORLAR!
BUNA RAĞMEN YERLİLERİ DURDURMAK BİR TÜRLÜ MÜMKÜN OLMUYOR!..
BİR KURŞUN YİYEN REİSİN ATI CAN ACISI İLE DELİ GİBİ GİDEREK BATAKLIĞA REİS İLE BERABER...
... DALAR!...
MANİTU! MANİTU!
BİZİM YERİMİZE KENDİ BATAKLIĞA GÖMÜLDÜ.
PAM!
SON İKİ YERLİ KAÇMAĞA ÇALIŞIR.....

(ARKASI VAR)

70-16